

五、项目管理机构

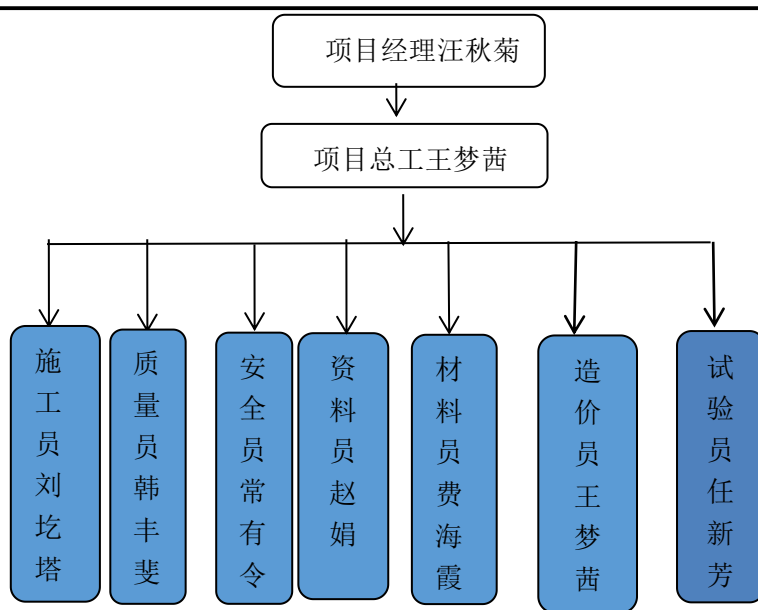

说明：1. 项目经理：项目经理是企业法定代表人在工程项目上的代理人，受法定代表人的委托，对项目的施工全过程负责。负责组织指挥本工程项目的实施，对业主负责；调配并管理项目所需的人才、资金、物资、设备等生产要素；负责处理与本项目有关的外部联系；负责协调总、分包之间的配合协作工作；对工程项目质量、安全、工期、成本和现场文明施工负全责。

2.项目总工：根据分工计划，组织实施生产计划，全面均衡的完成上级下达的各项经济技术指标和责任成本管理目标；协助项目经理监督检查各部门工作完成情况，协调和处理各工区、部门之间的工作；按照合同要求和上级指令，确保施工人员、机械设备按时入场，做好物资供应的管理工作；协助经理带领全体员工和技术人员，积极应用新技术、新工艺，推广先进经验，优化施组，不断提高劳动生产率、促使效益最大化；经常深入施工现场，解决、处理施工中的质量问题和施工难题；根据项目经理办公会议和生产交班会的要求，安排好施工生产工序，确保施工进度；搞好安全生产、工程质量，确保企业财产和效益不受损失；教育员工增强安全、质量、环保意识；经常向经理提供和反馈各种信息，为经理部决策提供信息；完成上级组织和领导交办的其它工作。

3.施工员：在项目经理的领导下开展工作,贯彻安全第一、预防为主方针,按规定搞好安全防范措施,把安全工作落到实处,做到讲效益必须讲安全,抓生产首先必须抓安全。认真熟悉施工图纸、编制各项施工组织设计方案和施工安全、质量、技术方案,编制各单项工程进度计划及人力、物力计划和机具、用具、设备计划。编制、组织职工按期开会学习,合理安排、科学引导、顺利完成本工程的各项施工任务。编制文明工地实施方案,根据本工程施工现场合理规划布局现场平面图,安排、实施、创建文明工地。编制工程总进度计划表和月进度计划表及各施工班组的月进度计划表及各施工班组的月进度计划表。督促施工材料、设备按时进场,并处于合格状态,确保工程顺利进行。组织隐蔽工程验收,参加分部分项工程的质量评定。

4.质量员：负责工程质量的检查、监督、验收工作，及时消除工程质量隐患，确保工程质量。负责分部分项工程工序质量检查和工程质量评定工作；负责质量事故的预防和整改处理工作。

5.安全员：认真贯彻执行国家及上级有关安全生产方针、政策、法规。坚决按技术规范施工,以搞好安全生产管理工作为首要职责。

认真细致地做好施工组织计划,在组织计划中必须认真考虑施工安全防范工作,用制度、规章来明确安全责任,促使工程按计划有组织进行。在施工中要注意检查、督促和技术交底,不搞盲目和无准备地施工。发现隐患要及时纠正。重视工人的安全生产教育,定期或不定期的进行安全学习。认真接受上级有关部门的检查和指导,以及提出的整改意见。做到事事注意安全,时时抓安全。发现问题要及时汇报,及时处理。负责对本单位作业人员进行安全上岗培训。

6.资料员:施工单位文件资源的收集、管理工作必需纳入整个工程项目管理的全过程,资料员应该参加有关工程的技术、质量、安全、协调等各方面的会议,并应经常深入施工工程现场,了解施工动态,及时准确地掌握工程施工管理方面全面信息,便于施工资源的及时收集、整理和核对。

7.材料员：与材料供应商的联络和管控,保证材料种类齐全;做好并建立供应商档案和客户服务档案;做好项目经理对接、并与供应商协调,保证材料供应的及时性;及时为工程部提供材料最新成本信息并更新预算模板,为设计部提供材料样本;妥善处理客户、项目经理关于材料方面的投诉;建立健全供应商管理的各项制度、标准、流程、解决方案,保证持续改进与完善;负责相关材料的采购,须货比三家、与供应商谈判价格、付款方式、交货日期等;完成领导交办的其他相关工作。

8.造价员：识图算量,依据图纸、定额及清单规范,编制施工图预算、招标控制价、投标报价;跟踪施工过程,审核工程变更、签证的造价,把控现场成本,动态调整造价数据;收集整理工程造价资料,编制竣工结算书,配合结算审核、审计工作;调研建材、人工等市场价格,维护造价信息库,为成本分析提供数据支撑;配合招投标、合同签订工作,参与造价相关条款拟定,核对合同造价细节;完成造价台账编制、成本分析报告,为项目投资决策、成本控制提供依据。

9.试验员：按照规范对原材料取样,包括砂石、水泥、钢筋、外加剂、砖、防水材料等,做好样品标识。按照规定批次及时送往试验室送检,填写送检单,跟踪检测报告,核对检测数据。现场制取混凝土、砂浆试块,做好养护,按时送检。测定砂石含水率、混凝土坍落度,控制拌合用水量。检查回填土压实度,砂浆稠度,核对配比,监督施工配合比执行情况。记录施工各项试验数据,监督施工过程,杜绝随意更改用料配比。及时填写试验台账、取样记录、试块制作记录、检测记录。收集整理检测报告,不合格材料及时上报。所有资料字迹工整,做到可追溯,配合竣工验收资料归档。进场原材料先检验,不合格材料严禁进场使用,发现不合格材料及时告知施工员及项目负责人。监督混凝土浇筑、回填等工序,发现配比不对、土质不合格及时制止。严格遵照现行规范执行试验工作,数据真实,不得篡改试验结果。保管坍落度筒、环刀、磅秤、筛子等试验器具,定期校验。养护室温湿度日常检查,做好养护记录。保持试验场地整洁。

项目经理：
二建证：

二级建造师注册证书	
姓 名：	汪秋菊
性 别：	女
身份证号：	412823198907201226
注册编号：	豫 241161722914
聘用企业：	河南润栾建筑工程有限公司
	
注册专业：	市政公用工程 (2023 年 09 月 27 日 至 2026 年 09 月 26 日)
	公路工程 (2025 年 01 月 10 日 至 2028 年 01 月 09 日)
	
发证单位：洛阳市住房和城乡建设局	
发证时间：2017 年 10 月 13 日	
扫码验证	

交安B



职称证

从事专业 Speciality	市政				
专业技术职务 任职资格 Professional & Technical Qualifications	工程师				
评审组织 Organization Of Evaluation	洛阳市工程系列城建专业 中级专业技术职务任职资格 格评审委员会				
评审通过时间 Time Of Adoption	2019.12	姓名 Full Name	汪秋菊	性别 Sex	女
发证单位 Issuing Authority	洛阳市人民政府	出生年月 Birthdate	1989.07	籍贯 Native Place	
文件号 洛职政[2020]5号		工作单位 Work Unit	河南润棠建筑工程有限公司		
		证书编号 Credentials No.	B10170900021026		
			2020年3月9日		

根据《中华人民共和国劳动法》、《中华人民共和国劳动合同法》及有关规定，在平等自愿、协商一致的基础上，订立本劳动合同。

本合同一式两份，甲乙双方各执一份。

第一条 劳动合同期限

本合同为 固定 期限劳动合同。

本合同于 2018 年 10 月 23 日生效，其中试用期至 2018 年 11 月 23 日止。

本合同于 2021 年 10 月 23 日终止。

第二条 工作内容和要求

乙方同意根据甲方工作需要，安排 施工 岗位工作。

乙方工作应达到甲方岗位要求的标准。否则，甲方有权调整乙方的岗位及岗位津贴。

第三条 工作时间和休息、休假

甲方安排乙方每天工作不超过 8 小时，确保乙方每周休息不少于一天。

甲方按照国家相关规定安排乙方带薪年休假和国家法定节假日。

第四条 劳动报酬

甲方每月 15 日前以货币形式支付乙方工资。

乙方基本工资标准为每月 2000 元，其中试用期工资为每月 1500 元。

第五条 福利待遇

双方必须依照国家和地方有关规定参加社会保险。

女职工在孕期、产期、哺乳期的待遇按国家和地方有关规定执行。

第六条 规章制度

甲方应依法制定完善内部规章制度，包括工资、奖惩、安全、生产、劳动纪律、职业培训、竞业限制等，对员工有计划地进行职业培训。

乙方应遵守劳动纪律和各项规章制度。如有违反甲方权利和根据规章制度进行处理，直至解除本合同。

第七条 劳动保护和劳动条件

甲方根据国家相关规定为乙方提供劳动条件和必要劳动防护用品。

第八条 劳动合同的变更

甲方根据工作需要变更本合同约定内容的，需要与乙方协商一致，并填写《劳动合同变更书》。

《劳动合同变更书》由甲乙双方各执一份。

第九条 劳动合同的解除、终止

劳动合同书

甲方（用人单位名称）：河南润泰建筑工程有限公司

法定代表人：张斌

注册地址：河南省洛阳市栾川县陶湾镇陶湾村

乙方（劳动者姓名）：汪秋菊 性别 女 出生年月 1989.07.20

身份证号：412823198907201226 联系电话：13303845342

身份证地址：河南省睢宁县尤吉屯乡潘庄村79号



续签劳动合同协议书

甲方：河南润泰建筑工程有限公司

乙方：汪秋菊

甲方与乙方于 2018 年 10 月 23 日签订的 三 年期劳动合同，于 2021 年 10 月 23 日到期。

根据《中华人民共和国劳动法》，《中华人民共和国劳动合同法》，经甲乙双方平等协商，同意在原劳动合同的基础上续签劳动合同。

续签的劳动合同期限为：

1、固定期限：2021 年 10 月 23 日起至 2026 年 10 月 22 日止。

2、无固定期限：自 年 月 日起至甲乙双方约定的终止条件出现时止。

续签的劳动合同其他约定事项：

本续签劳动合同书一式二份，经甲乙双方签名（盖章）后生效，甲乙双方各执一份。



甲方：

乙方：（签名或盖章）汪秋菊



法定代表人：（签名或盖章）

续签合同签订日期：2021 年 9 月 13 日

本劳动合同的解除、终止依照《中华人民共和国劳动合同法》第四章的规定执行。

第十条 甲乙双方约定的其他事项：

乙方有以下行为的，甲方有权即时与乙方解除劳动合同，并且不给任何经济补偿：

- 1、在从事公司业务工作中向客户索取回扣的；
- 2、泄露公司商业秘密；
- 3、受到公司三次（含三次）警告以上（含警告）处罚的；
- 4、乙方不能胜任工作，经过培训或者调整工作岗位，仍不能胜任工作的；
- 5、员工出现打骂同事、领导、客户等严重情形的；
- 6、累计旷工 5 日或连续旷工 3 日以上者。

甲方制定的《员工手册》及公司规章制度与本合同具有同等法律效力。

第十一条 劳动争议处理

甲乙双方因履行本合同发生争议，当事人可以依照相关法律规定进行调解或申请劳动仲裁。

第十二条 本合同未尽事宜或约定条款与今后国家和省、市政府有关规定相悖的，按有关规定执行。



乙方（签名）

汪秋菊



甲方（盖章）

法定代表人（签名）

签订时间：2018 年 10 月 23 日

项目经理社保

表单验证号码692fbdcab62d4b5d9f1d0f7aa0bd5b55



河南省城镇企业职工养老保险在职职工信息查询单

单位编号410324130622

业务年度：202606

单位：元

单位名称		河南润栾建筑工程有限公司																							
姓名	汪秋菊	个人编号	41032490008816		证件号码	412823198907201226																			
性别	女	民族	汉族		出生日期	1989-07-20																			
参加工作时间	2019-04-01		参保缴费时间	2019-04-01		建立个人账户时间	2019-04																		
内部编号		缴费状态	参保缴费		截止计息年月	2025-12																			
个人账户信息																									
缴费时间段	单位缴费划转账户		个人缴费划转账户		账户本息	账户累计月数	重复账户月数																		
	本金	利息	本金	利息																					
201904-202512	0.00	0.00	21382.33	2685.46	24067.79	81	0																		
202601-至今	0.00	0.00	1838.88	0.00	1838.88	6	0																		
合计	0.00	0.00	23221.21	2685.46	25906.67	87	0																		
欠费信息																									
欠费月数	0	重复欠费月数	0	单位欠费金额	0.00	个人欠费本金	0.00	欠费本金合计	0.00																
个人历年缴费基数																									
1992年	1993年	1994年	1995年	1996年	1997年	1998年	1999年	2000年	2001年																
2002年	2003年	2004年	2005年	2006年	2007年	2008年	2009年	2010年	2011年																
2012年	2013年	2014年	2015年	2016年	2017年	2018年	2019年	2020年	2021年																
						2893.15	2745	3020	3197																
2022年	2023年	2024年																							
3409	3579	3579																							
个人历年各月缴费情况																									
年度	1月	2月	3月	4月	5月	6月	7月	8月	9月	10月	11月	12月	年度	1月	2月	3月	4月	5月	6月	7月	8月	9月	10月	11月	12月
1992													1993												
1994													1995												
1996													1997												
1998													1999												
2000													2001												
2002													2003												
2004													2005												
2006													2007												
2008													2009												
2010													2011												
2012													2013												
2014													2015												
2016													2017												
2018													2019												
2020	●	●	●	●	●	●	●	●	●	●	●	●	2021	●	●	●	●	●	●	●	●	●	●	●	●
2022	●	●	●	●	●	●	●	●	●	●	●	●	2023	●	●	●	●	●	●	●	●	●	●	●	●
2024	●	●	●	●	●	●	●	●	●	●	●	●	2025	●	●	●	●	●	●	●	●	●	●	●	●
2026	●	●	●	●	●	●	●	●	●	●	●	●	2027												

说明：“△”表示欠费、“▲”表示补缴、“●”表示当月缴费、“□”表示调入前外地转入。
人员基本信息为当前人员参保情况，个人账户信息、欠费信息、个人历年缴费基数、个人历年各月缴费情况查询范围为全省。如显示有重复缴费月数或重复欠费月数，说明您在多地存在重复参保。该表黑白印章具有同等法律效力，可通过微信等第三方软件扫描单据上的二维码，查验单据的真伪。

打印日期：2026-06-22



项目总工:

从事专业	道路与桥梁工程				
取得职称名称	工程师				
取得职称级别	中级				
取得方式	评审				
评审组织 (认定部门)	洛阳市工程系列中级职称评审委员会	姓名	王梦茜	性别	女
评审(认定) 通过时间	2023.03	出生年月	1993.12		
发证单位	洛阳市人力资源和社会保障局	工作单位	河南润莱建筑工程有限公司		
		证书编号	C20220941032400000153 2023 年 04 月 13 日		

姓名	王梦茜			
性别	女		民族	汉
出生	1993 年 12 月 20 日			
住址	河南省栾川县陶湾镇伊滨村张家门			
公民身份号码	410324199312200322			

	中华人民共和国 居民身份证
签发机关	栾川县公安局
有效期限	2021.03.09-2041.03.09

项目总工劳动合同

劳动合同书



甲方（用人单位名称）：河南润来建筑工程有限公司
法定代表人：张树强
注册地址：河南省洛阳市栾川县陶湾镇陶湾村

乙方（劳动者姓名）：王梦茜 性别 女 出生年月 1993.12.20
身份证号：410324199312200322 联系电话：17638834227
身份证地址：河南省栾川县栾川乡后坪村四组 38 号

根据《中华人民共和国劳动法》、《中华人民共和国劳动合同法》及有关规定，在平等自愿、协商一致的基础上，订立本劳动合同。

本合同一式两份，甲乙双方各执一份。

第一条 劳动合同期限

本合同为 固定 期限劳动合同。
本合同于 2018 年 8 月 1 日生效，其中试用期至 2018 年 9 月 1 日止。
本合同于 2021 年 8 月 1 日终止。

第二条 工作内容和要求

乙方同意根据甲方工作需要，安排 业务 岗位工作。
乙方工作应达到甲方岗位要求的标准，否则，甲方有权调整乙方的岗位及岗位津贴。

第三条 工作时间和休息、休假

甲方安排乙方每天工作不超过 8 小时，确保乙方每周休息不少于一天。
甲方按照国家相关规定安排乙方带薪年假和国家法定节假日休假。

第四条 劳动报酬

甲方每月 15 日前以货币形式支付乙方工资。
乙方基本工资标准为每月 2000 元，其中试用期工资为每月 1500 元。

第五条 保险福利

双方必须依照国家和地方有关规定参加社会保险。
女职工在孕期、产期、哺乳期的待遇按国家和地方有关规定执行。

第六条 规章制度

甲方应依法制定完善内部规章制度，包括工资、奖惩、奖惩、安全生产、劳动纪律、职业培训、竞业限制等，对员工有计划地进行职业培训。

乙方应遵守劳动纪律和各项规章制度，如有违反甲方有权根据规章制度进行处理，直至解除劳动合同。

第七条 劳动保护和劳动条件

甲方根据国家相关规定为乙方提供劳动条件和必要劳动防护用品。

第八条 劳动合同的变更

甲方根据工作需要变更本合同约定内容的，需要与乙方协商一致，并填写《劳动合同变更书》。

《劳动合同变更书》由甲乙双方各执一份。

续签劳动合同协议书

甲方：河南润栾建筑工程有限公司

乙方：王梦茜

甲方与乙方于 2018 年 8 月 1 日签订的 三 年期劳动合同，于 2021 年 8 月 1 日到期。

根据《中华人民共和国劳动法》，《中华人民共和国劳动合同法》，经甲乙双方平等协商，同意在原劳动合同的基础上续签劳动合同。

续签的劳动合同期限为：

- 1、固定期限：2021 年 8 月 1 日起至 2026 年 8 月 1 日止。
- 2、无固定期限：自 2021 年 8 月 1 日起至甲乙双方约定的终止条件出现时止。

续签的劳动合同其他约定事项：乙方的身份证地址：河南省栾川县栾川乡后坪村四组 38 号变更为河南省栾川县陶湾镇伊滨村张家门。

本续签劳动合同书一式二份，经甲乙双方签名（盖章）后生效，甲乙双方各执一份。



甲方：（单位盖章）

乙方：（签名或盖章）

王梦茜

法定代表人：（签名或盖章）



续签合同签订日期：2021 年 7 月 1 日

第九条 劳动合同的解除、终止

本劳动合同的解除、终止依照《中华人民共和国劳动合同法》第四章的规定执行。

第十条 甲乙双方约定的其他事项：

乙方有以下行为的，甲方有权即时与乙方解除劳动合同，并且不给任何经济补偿：

- 1、在从事公司业务工作中向客户索取回扣的；
 - 2、泄露公司商业秘密；
 - 3、受到公司三次（含三次）警告以上（含警告）处罚的；
 - 4、乙方不能胜任工作，经过培训或者调整工作岗位，仍不能胜任工作的；
 - 5、员工出现打架骂同事、领导、客户等严重情形的；
 - 6、累计旷工 5 日或连续旷工 3 日以上者。
- 甲方制定的《员工手册》及公司规章制度与本合同具有同等法律效力。

第十一条 劳动争议处理

甲乙双方因履行本合同发生争议，当事人可以依照相关法律法规规定进行调解或申请劳动仲裁。

第十二条 本合同未尽事宜或约定条款与今后国家和省、市政府有关规定相悖的，按有关规定执行。



甲方（盖章）

乙方（签名）王梦茜

签订时间：2018 年 8 月 1 日

项目总工社保

表单验证号码117633915a2245db199f28e0522e19c



河南省城镇职工企业养老保险在职职工信息查询单

单位编号410324130622

业务年度: 202605

单位: 元

单位名称		河南润泰建筑工程有限公司																							
姓名	王梦茜	个人编号	41032490036868	证件号码	410324199312200322																				
性别	女	民族	汉族	出生日期	1993-12-20																				
参加工作时间	2019-01-01	参保缴费时间	2019-01-01	建立个人账户时间	2019-01																				
内部编号		缴费状态	参保缴费	截止计息年月	2025-12																				
个人账户信息																									
缴费时间段	单位缴费划转账户		个人缴费划转账户		账户本息	账户累计月数	重复账户月数																		
	本金	利息	本金	利息																					
201901-202512	0.00	0.00	22076.68	2953.04	25029.72	84	0																		
202601-至今	0.00	0.00	1532.40	0.00	1532.40	5	0																		
合计	0.00	0.00	23609.08	2953.04	26562.12	89	0																		
欠费信息																									
欠费月数	0	重复欠费月数	0	单位欠费金额	0.00	个人欠费本金	0.00																		
欠费本金合计								0.00																	
个人历年缴费基数																									
1992年	1993年	1994年	1995年	1996年	1997年	1998年	1999年	2000年	2001年																
2002年	2003年	2004年	2005年	2006年	2007年	2008年	2009年	2010年	2011年																
2012年	2013年	2014年	2015年	2016年	2017年	2018年	2019年	2020年	2021年																
						2893.15	2745	3020	3197																
2022年	2023年	2024年																							
3409	3579	3579																							
个人历年各月缴费情况																									
年度	1月	2月	3月	4月	5月	6月	7月	8月	9月	10月	11月	12月	年度	1月	2月	3月	4月	5月	6月	7月	8月	9月	10月	11月	12月
1992													1993												
1994													1995												
1996													1997												
1998													1999												
2000													2001												
2002													2003												
2004													2005												
2006													2007												
2008													2009												
2010													2011												
2012													2013												
2014													2015												
2016													2017												
2018													2019	●	▲	▲	●	●	●	●	●	●	●	●	●
2020	●	●	●	●	●	●	●	●	●	●	●	●	2021	●	●	●	●	●	●	●	●	●	●	●	●
2022	●	●	●	●	●	●	●	●	●	●	●	●	2023	●	●	●	●	●	●	●	●	●	●	●	●
2024	●	●	●	●	●	●	●	●	●	●	●	●	2025	●	●	●	●	●	●	●	●	●	●	●	●
2026	●	●	●	●	●								2027												

说明: “△”表示欠费, “▲”表示补缴, “●”表示当月缴费, “□”表示调入前外地转入。
人员基本信息为当前人员参保情况, 个人账户信息、欠费信息、个人历年缴费基数、个人历年各月缴费情况查询范围为全省。如显示有重复缴费月数或重复欠费月数, 说明您在多地存在重复参保。该表单黑白印章具有同等法律效力, 可通过微信等第三方软件扫描单据上的二维码, 查验单据的真伪。

打印日期: 2026-05-28



施工员：

证书编码：0411810194118001644	
住房和城乡建设领域施工现场专业人员	
职业培训合格证	
	姓 名：刘屹塔
	身份证号：410324197208130011
	岗位名称：土建施工员
参加住房和城乡建设领域施工现场 专业人员职业培训，测试成绩合格。	
继续教育记录：	
2024	年度，继续教育学时为 32 学时。
2021	年度，继续教育学时为 32 学时。
	培训机构：河南省
扫码验证	发证时间：2023年 07月 04日
	查询地址： http://rcgz.mohurd.gov.cn

首页

协会信息

新闻通知

培训信息

考试资源

竞赛专栏

继续教育

会员单位

职称考试

BIM3

当前位置: 首页 >> 证书查询

证书查询

身份证: 410324197208130011 证书号: 0411810194118001644 查询



姓名 刘屹塔

性别 男

证书号码 0411810194118001644

岗位 施工员（土建工程）

到期日期 2027年07月04日

河南省建设教育人才信息网 @2006-2024 豫ICP备16003072号-2

主办: 河南省建设教育协会

地址: 郑州市郑东新区郑开大道75号河南建设大厦西塔16楼1610 邮编: 451464

办公电话: (0371) 55020730 (0371) 55591379 55591379 办公邮箱: hnsjsjyxh@163.com 累计访问: 24074965



根据《中华人民共和国劳动法》、《中华人民共和国劳动合同法》及有关规定，在平等自愿、协商一致的基础上，订立本劳动合同。

本合同一式两份，甲乙双方各执一份。

第一条 劳动合同期限

本合同为固定期限劳动合同。

本合同于 2018 年 8 月 10 日生效，其中试用期至 2018 年 9 月 10 日止。

本合同于 2021 年 8 月 10 日终止。

第二条 工作内容和要求

乙方同意根据甲方工作需要，安排材料员岗位工作。

乙方工作应达到甲方岗位要求的标准，否则，甲方有权调整乙方的岗位及岗位津贴。

第三条 工作时间和休息、休假

甲方安排乙方每天工作不超过 8 小时，确保乙方每周休息不少于一天。

甲方按照国家相关规定安排乙方带薪年假和国家法定节假日休假。

第四条 劳动报酬

甲方每月 15 日前以货币形式支付乙方工资。

乙方基本工资标准为每月 1800 元，其中试用期工资为每月 1500 元。

第五条 保险福利

双方必须依照国家和地方有关规定参加社会保险。

女职工在孕期、产期、哺乳期的待遇按国家和地方有关规定执行。

第六条 规章制度

甲方应依法制定完善内部规章制度，包括工资、奖惩、安全、生产、劳动纪律、职业培训、竞业限制等，对员工有计划地进行职业培训。

乙方应遵守劳动纪律和各项规章制度，如有违反甲方有权根据规章制度进行处理，直至解除本合同。

第七条 劳动保护和劳动条件

甲方根据国家相关规定为乙方提供劳动条件和必要劳动防护用品。

第八条 劳动合同的变更

甲方根据工作需要变更本合同约定内容的，需要与乙方协商一致，并填写《劳动合同变更书》。

《劳动合同变更书》由甲乙双方各执一份。

第九条 劳动合同的解除、终止

劳动合同书



甲方（用人单位名称）：河南润来建筑工程有限公司

法定代表人：张斌

注册地址：河南省洛阳市栾川县陶湾镇陶湾村

乙方（劳动者姓名）：刘挖塔 性别 男 出生年月 1972.08.13

身份证号：410324197208130011 联系电话：15538875080

身份证地址：河南省栾川县城关镇建设巷 22 号



续签劳动合同协议书

甲方：河南润栾建筑工程有限公司

乙方：刘屹塔

甲方与乙方于 2018 年 8 月 10 日签订的 三 年期劳动合同，于 2021 年 8 月 10 日到期。

根据《中华人民共和国劳动法》、《中华人民共和国劳动合同法》，经甲乙双方平等协商，同意在原劳动合同的基础上续签劳动合同。

续签的劳动合同期限为：

1、固定期限：2021 年 8 月 11 日起至 2026 年 8 月 10 日止。

2、无固定期限：自 2021 年 8 月 11 日起至甲乙双方约定的终止条件出现时止。

止条件出现时止。

续签的劳动合同其他约定事项： /

本续签劳动合同书一式二份，经甲乙双方签名（盖章）后生效，

甲乙双方各执一份。

甲方：（单位盖章）

乙方：（签名或盖章）

法定代表人：（签名或盖章）

续签合同签订日期：2021 年 8 月 1 日

本劳动合同的解除、终止依照《中华人民共和国劳动合同法》第四章的规定执行。

第十条 甲乙双方约定的其他事项：

乙方有以下行为的，甲方有权即时与乙方解除劳动合同，并且不给任何经济补偿：

- 1、在从事公司业务工作中向客户索取回扣的；
- 2、泄露公司商业秘密；
- 3、受到公司三次（含三次）警告以上（含警告）处罚的；
- 4、乙方不能胜任工作，经过培训或者调整工作岗位，仍不能胜任工作的；
- 5、员工出现打骂同事、领导、客户等严重情形的；
- 6、累计旷工 5 日或连续旷工 3 日以上者。

甲方制定的《员工手册》及公司规章制度与本合同具有同等法律效力。

第十一条 劳动争议处理

甲乙双方因履行本合同发生争议，当事人可以依照相关法律法规规定进行调解或申请劳动仲裁。

第十二条 本合同未尽事宜或约定条款与今后国家和省、市政府有关规定相悖的，按有关规定执行。

甲方（盖章）

乙方（签名）

法定代表人（签名） 签订时间：2018 年 8 月 10 日

表单验证号码4446269187484a2becfcd66642066



河南省城镇职工企业养老保险在职职工信息查询单

单位编号 410324130622

业务年度: 202605

单位: 元

单位名称		河南润泰建筑工程有限公司																							
姓名		刘屹塔		个人编号		41032461119003		证件号码		410324197208130011															
性别		男		民族		汉族		出生日期		1972-08-13															
参加工作时间		2020-10-01		参保缴费时间		2020-10-01		建立个人账户时间		2020-10															
内部编号				缴费状态		参保缴费		截止计息年月		2025-12															
个人账户信息																									
缴费时间段		单位缴费划转账户		个人缴费划转账户		账户本息		账户累计月数		重复账户月数															
		本金	利息	本金	利息																				
202010-202512		0.00	0.00	17198.64	1415.36	18614.00		63	0																
202601-至今		0.00	0.00	1532.40	0.00	1532.40		5	0																
合计		0.00	0.00	18731.04	1415.36	20146.40		68	0																
欠费信息																									
欠费月数		0		重复欠费月数		0		单位欠费金额		0.00															
个人欠费本金				0.00				欠费本金合计		0.00															
个人历年缴费基数																									
1992年		1993年		1994年		1995年		1996年		1997年															
2002年		2003年		2004年		2005年		2006年		2007年															
2012年		2013年		2014年		2015年		2016年		2017年															
										2745															
2022年		2023年		2024年																					
3409		3579		3756																					
个人历年各月缴费情况																									
年度	1月	2月	3月	4月	5月	6月	7月	8月	9月	10月	11月	12月	年度	1月	2月	3月	4月	5月	6月	7月	8月	9月	10月	11月	12月
1992													1993												
1994													1995												
1996													1997												
1998													1999												
2000													2001												
2002													2003												
2004													2005												
2006													2007												
2008													2009												
2010													2011												
2012													2013												
2014													2015												
2016													2017												
2018													2019												
2020											▲	●	2021	●	●	●	●	●	●	●	●	●	●	●	●
2022	●	●	●	●	●	●	●	●	●	●	●	●	2023	●	●	●	●	●	●	●	●	●	▲	●	●
2024	●	●	●	●	●	●	●	●	●	●	●	●	2025	●	●	●	●	●	●	●	●	●	●	●	●
2026	●	●	●	●	●	●	●	●	●	●	●	●	2027												

说明: “△”表示欠费, “▲”表示补缴, “●”表示当月缴费, “□”表示调入前外地转入。
人员基本信息为当前人员参保情况, 个人账户信息、欠费信息、个人历年缴费基数、个人历年各月缴费情况查询范围为全省, 如显示有重复缴费月数或重复欠费月数, 说明您在多地存在重复参保, 该表单黑白印章具有同等法律效力, 可通过微信等第三方软件扫描单据上的二维码, 查验单据的真伪。

打印日期: 2026-05-28



证书编码: 0411810694118001138

住房和城乡建设领域施工现场专业人员 职业培训合格证



姓 名: 韩丰斐

身份证号: 410324198710130329

岗位名称: 土建质量员

参加住房和城乡建设领域施工现场
专业人员职业培训, 测试成绩合格。

继续教育记录:

2024 年度, 继续教育学时为	32 学时。
2021 年度, 继续教育学时为	32 学时。



扫码验证

培训机构: 河南省

发证时间: 2023 年 07 月 04 日

查询地址: <http://rcgz.mohurd.gov.cn>

首页

协会信息

新闻通知

培训信息

考试资源

竞赛专栏

继续教育

会员单位

职称考试

BIM3

当前位置: 首页 >> 证书查询

证书查询

身份证: 410324198710130329

证书号: 0411810694118001138

查询

照片



姓名 韩丰斐

性别 女

证书号码 0411810694118001138

岗位 质量员（土建工程）

到期日期 2027年07月04日

河南省建设教育人才信息网 @2006-2024 豫ICP备16003072号-2

主办: 河南省建设教育协会

地址: 郑州市郑东新区郑开大道75号河南建设大厦西塔16楼1610 邮编: 451464

办公电话: (0371) 55020730 (0371) 55591379 55591379 办公邮箱: hnsjsjyxh@163.com 累计访问: 24075008



根据《中华人民共和国劳动法》、《中华人民共和国劳动合同法》及有关规定，在平等自愿、协商一致的基础上，订立本劳动合同。

本合同一式两份，甲乙双方各执一份。

第一条 劳动合同期限

本合同为_____固定期限_____期限劳动合同。

本合同于 2018 年 7 月 15 日生效，其中试用期至 2018 年 8 月 15 日止。

本合同于 2021 年 7 月 15 日终止。

第二条 工作内容和要求

乙方同意根据甲方工作需要，安排_____质量员_____岗位工作。

乙方工作应达到甲方岗位要求的标准，否则，甲方有权调整乙方的岗位及岗位津贴。

第三条 工作时间和休息、休假

甲方安排乙方每天工作不超过 8 小时，确保乙方每周休息不少于一天。

甲方按照国家相关规定安排乙方带薪年假和国家法定节假日。

第四条 劳动报酬

甲方每月 15 日前以货币形式支付乙方工资。

乙方基本工资标准为每月 1800 元，其中试用期工资为每月 1500 元。

第五条 保险福利

双方必须依照国家和地方有关规定参加社会保险。

女职工在孕期、产期、哺乳期的待遇按国家和地方有关规定执行。

第六条 规章制度

甲方应依法制定完善内部规章制度，包括工资、奖惩、安全生产、劳动纪律、职业培训、竞业限制等，对员工有计划地进行职业培训。

乙方应遵守劳动纪律和各项管理制度，如有违反甲方有权根据规章制度进行处理，直至解除本合同。

第七条 劳动保护和劳动条件

甲方根据国家相关规定为乙方提供劳动条件和必要劳动防护用品。

第八条 劳动合同的变更

甲方根据工作需要变更本合同约定内容的，需要与乙方协商一致，并填写《劳动合同变更书》。

《劳动合同变更书》由甲乙双方各执一份。

劳动合同书

甲方（用人单位名称）：河南润栾建筑工程有限公司

法定代表人：张润

注册地址：河南省洛阳市栾川县陶湾镇陶湾村

乙方（劳动者姓名）：韩丰斐 性别 女 出生年月 1987.10.13

身份证号：410324198710130329 联系电话：17737943958

身份证地址：河南省栾川县栾川乡双堂村 4 组 26 号



续签劳动合同协议书

甲方：河南润泰建筑工程有限公司

乙方：韩丰斐

甲方与乙方于 2018 年 7 月 15 日签订的 三 年期劳动合同，于 2021 年 7 月 15 日到期。

根据《中华人民共和国劳动法》，《中华人民共和国劳动合同法》，经甲乙双方平等协商，同意在原劳动合同的基础上续签劳动合同。

续签的劳动合同期限为：

1、固定期限：2021 年 7 月 16 日起至 2026 年 7 月 15 日止。

2、无固定期限：自 年 月 日起至甲乙双方约定的终止条件出现时止。

续签的劳动合同其他约定事项：

本续签劳动合同书一式二份，经甲乙双方签名（盖章）后生效，甲乙双方各执一份。

甲方：（单位盖章）
法定代表人：（签名或盖章）

乙方：（签名或盖章）

续签合同签订日期：2021 年 6 月 4 日

第九条 劳动合同的解除、终止

本劳动合同的解除、终止依照《中华人民共和国劳动合同法》第四章的规定执行。

第十条 甲乙双方约定的其他事项：

乙方有以下行为的，甲方有权即时与乙方解除劳动合同，并且不给任何经济补偿：

- 1、在从事公司业务工作中向客户索取回扣的；
 - 2、泄露公司商业秘密；
 - 3、受到公司三次（含三次）警告以上（含警告）处罚的；
 - 4、乙方不能胜任工作，经过培训或者调整工作岗位，仍不能胜任工作的；
 - 5、员工出现打骂同事、领导、客户等严重情形的；
 - 6、累计旷工 5 日或连续旷工 3 日以上者。
- 甲方制定的《员工手册》及公司规章制度与本合同具有同等法律效力。

第十一条 劳动争议处理

甲乙双方因履行本合同发生争议，当事人可以依照相关法律法规规定进行调解或申请劳动仲裁。

第十二条 本合同未尽事宜或约定条款与今后国家和省、市政府有关规定相悖的，按有关规定执行。

甲方（盖章）
法定代表人（签字）
乙方（签名）
签订时间：2018 年 7 月 15 日

表单验证号码098b42c6a114b4884b0a133bb90626d



河南省城镇职工企业养老保险在职职工信息查询单

单位编号 410324130622

业务年度: 202606

单位: 元

单位名称		河南润荣建筑工程有限公司										
姓名		韩丰斐		个人编号		41032471126534		证件号码		410324198710130329		
性别		女		民族		汉族		出生日期		1987-10-13		
参加工作时间		2019-04-01		参保缴费时间		2019-04-01		建立个人账户时间		2019-04		
内部编号				缴费状态		参保缴费		截止计息年月		2025-12		
个人账户信息												
缴费时间段		单位缴费划转账户		个人缴费划转账户		账户本息		账户累计月数		重复账户月数		
		本金	利息	本金	利息							
201904-202512		0.00	0.00	21382.33	2685.46	24067.79		81	0			
202601-至今		0.00	0.00	1532.40	0.00	1532.40		5	0			
合计		0.00	0.00	22914.73	2685.46	25600.19		86	0			
欠费信息												
欠费月数		0		重复欠费月数		0		单位欠费金额		0.00		
个人欠费本金				0.00		欠费本金合计				0.00		
个人历年缴费基数												
1992年		1993年		1994年		1995年		1996年		1997年		
2002年		2003年		2004年		2005年		2006年		2007年		
2012年		2013年		2014年		2015年		2016年		2017年		
										2893.15		
2022年		2023年		2024年						2745		
3409		3579		3579						3020		
个人历年各月缴费情况												
年度	1月	2月	3月	4月	5月	6月	7月	8月	9月	10月	11月	12月
1992												
1994												
1996												
1998												
2000												
2002												
2004												
2006												
2008												
2010												
2012												
2014												
2016												
2018												
2020	●	●	●	●	●	●	●	●	●	●	●	●
2022	●	●	●	●	●	●	●	●	●	●	●	●
2024	●	●	●	●	●	●	●	●	●	●	●	●
2026	●	●	●	●	●							

说明: “△”表示欠费、“▲”表示补缴、“●”表示当月缴费、“□”表示调入前外地转入。
人员基本信息为当前人员参保情况,个人账户信息、欠费信息、个人历年缴费基数、个人历年各月缴费情况查询范围为全省。如显示有重复缴费月数或重复欠费月数,说明您在多地存在重复参保。该表单黑白印章具有同等法律效力,可通过微信等第三方软件扫描单据上的二维码,查验单据的真伪。

打印日期: 2026-06-05



建筑施工企业综合类专职安全生产管理人员	
安全生产考核合格证书	
编号：豫建安C3（2023）3308607	
姓 名：	常有令
性 别：	男
出 生 年 月：	1987年02月02日
企 业 名 称：	河南润栾建筑工程有限公司
职 务：	专职安全生产管理人员
初次领证日期：2019年10月21日	
有 效 期：	2025年09月03日 至 2028年09月02日
	
发证机关：河南省住房和城乡建设厅	
发证日期：2025年	

中华人民共和国住房和城乡建设部 监制



根据《中华人民共和国劳动法》、《中华人民共和国劳动合同法》及有关规定，在平等自愿、协商一致的基础上，订立本劳动合同。

本合同一式两份，甲乙双方各执一份。

第一条 劳动合同期限

本合同为 固定 期限劳动合同。

本合同于 2018 年 9 月 12 日生效，其中试用期至 2018 年 9 月 12 日止。

本合同于 2021 年 9 月 12 日终止。

第二条 工作内容和要求

乙方同意根据甲方工作需要，安排 安全员 岗位工作。

乙方工作应达到甲方岗位要求的标准，否则，甲方有权调整乙方的岗位及岗位津贴。

第三条 工作时间和休息、休假

甲方安排乙方每天工作不超过 8 小时，确保乙方每周休息不少于一天。

甲方按照国家相关规定安排乙方带薪年假和国家法定节假日休假。

第四条 劳动报酬

甲方每月 15 日前以货币形式支付乙方工资。

乙方基本工资标准为每月 1800 元，其中试用期工资为每月 1500 元。

第五条 保险福利

双方必须依照国家和地方有关规定参加社会保险。

女职工在孕期、产期、哺乳期的待遇按国家和地方有关规定执行。

第六条 规章制度

甲方应依法制定完善内部规章制度，包括工资、奖惩、安全、生产、劳动纪律、职业培训、竞业限制等，对员工有计划地进行职业培训。

乙方应遵守劳动纪律和各项规章制度，如有违反甲方有权根据规章制度进行处理，直至解除劳动合同。

第七条 劳动保护和劳动条件

甲方根据国家相关规定为乙方提供劳动条件和必要劳动防护用品。

第八条 劳动合同的变更

甲方根据工作需要变更本合同约定内容的，需要与乙方协商一致，并填写《劳动合同变更书》。

《劳动合同变更书》由甲乙双方各执一份。

劳动合同书

甲方（用人单位名称）： 河南润来建筑工程有限公司
法定代表人： 张斌
注册地址： 河南省洛阳市栾川县陶湾镇陶湾村

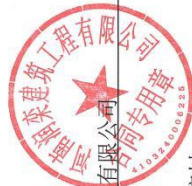

乙方（劳动者姓名）： 常有令 性别 男 出生年月 1987.02.02
身份证号： 410324198702020357 联系电话： 15538528190
身份证地址： 河南省栾川县栾川乡双堂村 4 组 26 号



续签劳动合同协议书

甲方：河南润泰建筑工程有限公司

乙方：董有金

甲方与乙方于 2018 年 9 月 12 日签订的 三 年
期劳动合同，于 2021 年 9 月 12 日到期。

根据《中华人民共和国劳动法》，《中华人民共和国劳动合同法》，经甲
乙双方平等协商，同意在原劳动合同的基础上续签劳动合同。

续签的劳动合同期限为：

1、固定期限：2021 年 9 月 12 日起至 2026 年 9 月
11 日止。

2、无固定期限：自 2021 年 9 月 12 日起至甲乙双方约定的终
止条件出现时止。

续签的劳动合同其他约定事项： /

本续签劳动合同书一式二份，经甲乙双方签名（盖章）后生效，甲乙双方
各执一份。

甲方：（单位盖章）
法定代表人：（签名或盖章）

乙方：（签名或盖章）

续签合同签订日期：2021 年 8 月 10 日

第九条 劳动合同的解除、终止

本劳动合同的解除、终止依照《中华人民共和国劳动合同法》第四章的规定执行。

第十条 甲乙双方约定的其他事项：

乙方有以下行为的，甲方有权即时与乙方解除劳动合同，并且不给任何经济补偿；

- 1、在从事公司业务工作中向客户索取回扣的；
- 2、泄露公司商业秘密；
- 3、受到公司三次（含三次）警告以上（含警告）处罚的；
- 4、乙方不能胜任工作，经过培训或者调整工作岗位，仍不能胜任工作的；
- 5、员工出现打骂同事、领导、客户等严重情形的；
- 6、累计旷工 5 日或连续旷工 3 日以上者。

甲方制定的《员工手册》及公司规章制度与本合同具有同等法律效力。

第十一条 劳动争议处理

甲乙双方因履行本合同发生争议，当事人可以依照相关法律法规规定进行调解或申请劳动仲
裁。

第十二条 本合同未尽事宜或约定条款与今后国家和省、市政府有关规定相悖的，按有关
规定执行。

甲方（盖章）
乙方（签名）
法定代表人（签名）
签订时间：2018 年 9 月 12 日



表单验证号码cec28189e0cf4e29970e3a38173fb2fd



河南省城镇职工企业养老保险在职职工信息查询单

单位编号410324130622

业务年度: 202606

单位: 元

单位名称		河南润栾建筑工程有限公司																							
姓名	常有令	个人编号	41032461116003		证件号码	410324198702020357																			
性别	男	民族	汉族		出生日期	1987-02-02																			
参加工作时间	2010-12-01		参保缴费时间	2012-12-01		建立个人账户时间	2010-12																		
内部编号		缴费状态	参保缴费		截止计息年月	2025-12																			
个人账户信息																									
缴费时间段	单位缴费划转账户		个人缴费划转账户		账户本息	账户累计月数	重复账户月数																		
	本金	利息	本金	利息																					
201012-202512	0.00	0.00	27552.93	7190.28	34743.21	115	0																		
202601-至今	0.00	0.00	1532.40	0.00	1532.40	5	0																		
合计	0.00	0.00	29085.33	7190.28	36275.61	120	0																		
欠费信息																									
欠费月数	37	重复欠费月数	0	单位欠费金额	16396.58	个人欠费本金	6759.08	欠费本金合计	23155.66																
个人历年缴费基数																									
1992年	1993年	1994年	1995年	1996年	1997年	1998年	1999年	2000年	2001年																
2002年	2003年	2004年	2005年	2006年	2007年	2008年	2009年	2010年	2011年																
								2178.33	2178.33																
2012年	2013年	2014年	2015年	2016年	2017年	2018年	2019年	2020年	2021年																
1673.3	1916.1	2023.45	2224.25	2290.95	2503.8	2893.15	2893.15	2745	3197																
2022年	2023年	2024年																							
3409	3579	3579																							
个人历年各月缴费情况																									
年度	1月	2月	3月	4月	5月	6月	7月	8月	9月	10月	11月	12月	年度	1月	2月	3月	4月	5月	6月	7月	8月	9月	10月	11月	12月
1992													1993												
1994													1995												
1996													1997												
1998													1999												
2000													2001												
2002													2003												
2004													2005												
2006													2007												
2008													2009												
2010													2011												
2012	□	□	□	□	□	□	□	□	□	□	□	□	2013												
2014													2015	△	△	△	△	△	△	△	△	△	△	△	
2016	△	△	△	△	△	△	△	△	△	△	△	△	2017				△	△	△	△	△	△	△	△	
2018	△	△	△	△	●	●	●	●	●	●	●	●	2019	▲	▲	▲	▲	▲	▲	▲	▲	▲	▲	▲	
2020	▲	▲	▲	▲	▲	▲	▲	▲	▲	▲	▲	▲	2021	●	●	●	●	●	●	●	●	●	●	●	
2022	●	●	●	●	●	●	●	●	●	●	●	●	2023	▲	●	●	▲	●	●	●	●	●	●	●	
2024	●	●	●	▲	●	●	●	●	●	●	●	▲	2025	●	●	●	●	●	●	●	●	●	●	●	
2026	●	●	●	●	●								2027												

说明: “△”表示欠费、“▲”表示补缴、“●”表示当月缴费、“□”表示调入前外地转入。
人员基本信息为当前人员参保情况,个人账户信息、欠费信息、个人历年缴费基数、个人历年各月缴费情况查询范围为全省。如显示有重复缴费月数或重复欠费月数,说明您在多地存在重复参保。该表单黑白印章具有同等法律效力,可通过微信等第三方软件扫描单据上的二维码,查验单据的真伪。

打印日期: 2026-06-15



证书编码: 0412311400001000486	
住房和城乡建设领域施工现场专业人员 职业培训合格证	
	姓 名: 赵娟
	身份证号: 410324199210143742
	岗位名称: 资料员
参加住房和城乡建设领域施工现场 专业人员职业培训, 测试成绩合格。	
继续教育记录:	
2025	年度, 继续教育学时为 32 学时。
2024	年度, 继续教育学时为 32 学时。
	培训机构: 郑州建设教育培训中心
扫码验证	发证时间: 2023年 08月 03日
	查询地址: http://rcgz.mohurd.gov.cn



当前位置: 首页 >> 证书查询

证书查询

身份证: 410324199210143742

证书号: 0412311400001000486

查询

照片



姓名 赵婧

性别 女

证书号码 0412311400001000486

岗位 资料员（公共员类）

发证日期 2023年08月03日

到期日期 2028年08月03日

说明 您的证书已完成[2025]年度的继续教育学习，证书有效期到[2028-08-03]，请您于[2026-08-04]至[2027-08-02]期间内参加[2026]年度32学时的继续教育学习。

二维码



从事专业 道路与桥梁工程

取得职称名称 工程师

取得职称级别 中级

取得方式 一步到位

评审组织
(认定部门) 洛阳市工程系列中级职称评审委员会

评审(认定)
通过时间 2024.12

发证单位 洛阳市人力资源和社会保障局



姓名 赵娟 性别 女

出生年月 1992.10

工作单位 河南润莱建筑工程有限公司

证书编号 C20240941032400000213

2025 年 01 月 27 日



根据《中华人民共和国劳动法》、《中华人民共和国劳动合同法》及有关规定，在平等自愿、协商一致的基础上，订立本劳动合同。

本合同一式两份，甲乙双方各执一份。

第一条 劳动合同期限

本合同为 固定 期限劳动合同。

本合同于 2018 年 9 月 14 日生效，其中试用期至 2018 年 10 月 14 日止。

本合同于 2028 年 9 月 14 日终止。

第二条 工作内容和要求

乙方同意根据甲方工作需要，安排 资料员 岗位工作。

乙方工作应达到甲方岗位要求的标准，否则，甲方有权调整乙方的岗位及岗位津贴。

第三条 工作时间和休息、休假

甲方安排乙方每天工作不超过 8 小时，确保乙方每周休息不少于一天。

甲方按照国家相关规定安排乙方带薪年假和国家法定节假日休假。

第四条 劳动报酬

甲方每月 15 日前以货币形式支付乙方工资。

乙方基本工资标准为每月 2000 元，其中试用期工资为每月 1800 元。

第五条 保险福利

双方必须依照国家和地方有关规定参加社会保险。

女职工在孕期、产期、哺乳期的待遇按国家和地方有关规定执行。

第六条 规章制度

甲方应依法制定完善内部规章制度，包括工资、奖惩、安全生产、劳动纪律、职业培训、竞业限制等，对员工有计划地进行职业培训。

乙方应遵守劳动纪律和各项管理制度，如有违反甲方有权根据规章制度进行处理，直至解除劳动合同。

第七条 劳动保护和劳动条件

甲方根据国家相关规定为乙方提供劳动条件和必要劳动防护用品。

第八条 劳动合同的变更

甲方根据工作需要变更本合同约定内容的，需要与乙方协商一致，并填写《劳动合同变更书》。

《劳动合同变更书》由甲乙双方各执一份。

第九条 劳动合同的解除、终止

劳动合同书

甲方（用人单位名称）：河南润栾建筑工程有限公司

法定代表人：张 斌

注册地址：河南省洛阳市栾川县陶湾镇陶湾村

乙方（劳动者姓名）：赵娟 性别 女 出生年月 1992.10.14

身份证号：410324199210143742 联系电话：15038651229

身份证地址：河南省栾川县石庙乡上元村五组 2 号

本劳动合同的解除、终止依照《中华人民共和国劳动合同法》第四章的规定执行。

第十条 甲乙双方约定的其他事项:

乙方有以下行为的,甲方有权即时与乙方解除劳动合同,并且不给任何经济补偿:

- 1、在从事公司业务工作中向客户索取回扣的;
- 2、泄露公司商业秘密;
- 3、受到公司三次(含三次)警告以上(含警告)处罚的;
- 4、乙方不能胜任工作,经过培训或者调整工作岗位,仍不能胜任工作的;
- 5、员工出现打骂同事、领导、客户等严重情形的;
- 6、累计旷工 5 日或连续旷工 3 日以上者。

甲方制定的《员工手册》及公司规章制度与本合同具有同等法律效力。

第十一条 劳动争议处理

甲乙双方因履行本合同发生争议,当事人可以依照相关法律规定进行调解或申请劳动仲裁。

第十二条 本合同未尽事宜或约定条款与今后国家和省、市政府有关规定相悖的,按有关规定执行。

甲方(盖章)



法定代表人(盖章或签名)



乙方(签名)

签订时间: 2018 年 9 月 14 日



表单验证码573accf34e6a0d1912fdd13627648b7



河南省城镇职工企业养老保险在职职工信息查询单

单位编号 410324130622

业务年度: 202605

单位: 元

单位名称	河南润荣建筑工程有限公司																								
姓名	赵娟	个人编号	41032461129930	证件号码	410324199210143742																				
性别	女	民族	汉族	出生日期	1992-10-14																				
参加工作时间	2020-06-08	参保缴费时间	2023-09-01	建立个人账户时间	2023-09																				
内部编号		缴费状态	参保缴费	截止计息年月	2025-12																				
个人账户信息																									
缴费时间段	单位缴费划转账户		个人缴费划转账户		账户本息	账户累计月数	重复账户月数																		
	本金	利息	本金	利息																					
202309-202512	0.00	0.00	8307.84	188.42	8496.26	28	0																		
202601-至今	0.00	0.00	1532.40	0.00	1532.40	5	0																		
合计	0.00	0.00	9840.24	188.42	10028.66	33	0																		
欠费信息																									
欠费月数	0	重复欠费月数	0	单位欠费金额	0.00	个人欠费本金	0.00	欠费本金合计	0.00																
个人历年缴费基数																									
1992年	1993年	1994年	1995年	1996年	1997年	1998年	1999年	2000年	2001年																
2002年	2003年	2004年	2005年	2006年	2007年	2008年	2009年	2010年	2011年																
2012年	2013年	2014年	2015年	2016年	2017年	2018年	2019年	2020年	2021年																
2022年	2023年	2024年																							
	3579	3579																							
个人历年各月缴费情况																									
年度	1月	2月	3月	4月	5月	6月	7月	8月	9月	10月	11月	12月	年度	1月	2月	3月	4月	5月	6月	7月	8月	9月	10月	11月	12月
1992													1993												
1994													1995												
1996													1997												
1998													1999												
2000													2001												
2002													2003												
2004													2005												
2006													2007												
2008													2009												
2010													2011												
2012													2013												
2014													2015												
2016													2017												
2018													2019												
2020													2021												
2022													2023												
2024	●	●	●	●	●	●	●	●	●	●	●	●	2025	●	●	●	●	●	●	●	●	●	●	●	
2026	●	●	●	●	●								2027												

说明: "△"表示欠费, "▲"表示补缴, "●"表示当月缴费, "□"表示调入前外地转入。

人员基本信息为当前人员参保情况, 个人账户信息、欠费信息、个人历年缴费基数、个人历年各月缴费情况查询范围为全省, 如显示有重复缴费月数或重复欠费月数, 说明您在多地存在重复参保, 该表单黑白印章具有同等法律效力, 可通过微信等第三方软件扫描单据上的二维码, 查验单据的真伪。

打印日期: 2026-05-28



材料员：

证书编码：0411811194118001322	
住房和城乡建设领域施工现场专业人员	
职业培训合格证	
	姓 名： 费海霞
	身份证号： 410324197510253928
	岗位名称： 材料员
参加住房和城乡建设领域施工现场 专业人员职业培训，测试成绩合格。	
继续教育记录：	
2024 年度，继续教育学时为 32 学时。	
2021 年度，继续教育学时为 32 学时。	
	培训机构： 河南省
	发证时间： 2023 年 07 月 04 日
扫码验证	查询地址： http://rcgz.mohurd.gov.cn

首页

协会信息

新闻通知

培训信息

考试资源

竞赛专栏

继续教育

会员单位

职称考试

BIM应用

当前位置：首页 >> 证书查询

证书查询

身份证：

410324197510253928

证书号：

0411811194118001322

查询



姓名 费海霞

性别 女

证书号码 0411811194118001322

岗位 材料员（公共员类）

到期日期 2027年07月04日



根据《中华人民共和国劳动法》、《中华人民共和国劳动合同法》及有关规定，在平等自愿、协商一致的基础上，订立本劳动合同。

本合同一式两份，甲乙双方各执一份。

第一条 劳动合同期限

本合同为固定期限劳动合同。

本合同于2018年8月21日生效，其中试用期至2018年9月21日止。

本合同于2021年8月21日终止。

第二条 工作内容和要求

乙方同意根据甲方工作需要，安排材料员岗位工作。

乙方工作应达到甲方岗位要求的标准，否则，甲方有权调整乙方的岗位及岗位津贴。

第三条 工作时间和休息、休假

甲方安排乙方每天工作不超过8小时，确保乙方每周休息不少于一天。

甲方按照国家相关规定安排乙方带薪年假和国家法定节假日休假。

第四条 劳动报酬

甲方每月15日前以货币形式支付乙方工资。

乙方基本工资标准为每月1800元，其中试用期工资为每月1500元。

第五条 保险福利

双方必须依照国家和地方有关规定参加社会保险。

女职工在孕期、产期、哺乳期的待遇按国家和地方有关规定执行。

第六条 规章制度

甲方应依法制定完善内部规章制度，包括工资、奖惩、安全生产、劳动纪律、职业培训、竞业限制等，对员工有计划地进行职业培训。

乙方应遵守劳动纪律和各项管理制度，如有违反甲方有权根据规章制度进行处理，直至解除劳动合同。

第七条 劳动保护和劳动条件

甲方根据国家相关规定为乙方提供劳动条件和必要劳动防护用品。

第八条 劳动合同的变更

甲方根据工作需要变更本合同约定内容的，需要与乙方协商一致，并填写《劳动合同变更书》。

《劳动合同变更书》由甲乙双方各执一份。

劳动合同书

甲方（用人单位名称）：河南润荣建筑工程有限公司

法定代表人：张斌

注册地址：河南省洛阳市栾川县陶湾镇陶湾村

乙方（劳动者姓名）：费海霞 性别女 出生年月1975.10.25

身份证号：410324197510253928 联系电话：18137717155

身份证地址：河南省栾川县城关镇建设巷22号

续签劳动合同协议书

甲方：河南润栾建筑工程有限公司

乙方：费海霞

甲方与乙方于 2018 年 8 月 21 日签订的 三 年 期劳动合同，于 2021 年 8 月 21 日到期。

根据《中华人民共和国劳动法》，《中华人民共和国劳动合同法》，经甲乙双方平等协商，同意在原劳动合同的基础上续签劳动合同。

续签的劳动合同期限为：

1、固定期限：2021 年 8 月 21 日起至 2026 年 8 月 21 日止。

2、无固定期限：自 2021 年 8 月 21 日起至甲乙双方约定的终止条件出现时止。

续签的劳动合同其他约定事项： /

本续签劳动合同书一式二份，经甲乙双方签名（盖章）后生效，甲乙双方各执一份。

甲方：（单位盖章）
法定代表人：（签名或盖章）

乙方：（签名或盖章）

续签合同签订日期：2021 年 7 月 21 日

第九条 劳动合同的解除、终止

本劳动合同的解除、终止依照《中华人民共和国劳动合同法》第四章的规定执行。

第十条 甲乙双方约定的其他事项：

乙方有以下行为的，甲方有权即时与乙方解除劳动合同，并且不给任何经济补偿：

- 1、在从事公司业务工作中向客户索取回扣的；
- 2、泄露公司商业秘密；
- 3、受到公司三次（含三次）警告以上（含警告）处罚的；
- 4、乙方不能胜任工作，经过培训或者调整工作岗位，仍不能胜任工作的；
- 5、员工出现打骂同事、领导、客户等严重情形的；
- 6、累计旷工 5 日或连续旷工 3 日以上者。

甲方制定的《员工手册》及公司规章制度与本合同具有同等法律效力。

第十一条 劳动争议处理

甲乙双方因履行本合同发生争议，当事人可以依照相关法律法规规定进行调解或申请劳动仲裁。

第十二条 本合同未尽事宜或约定条款与今后国家和省、市政府有关规定相悖的，按有关规定执行。

甲方（盖章）
法定代表人（签名）

乙方（签名）

签订时间：2018 年 8 月 21 日

表单验证号码84fb955c3094af7b4119d732727c828



河南省城镇职工企业养老保险在职职工信息查询单

单位编号 410324130622

业务年度: 202606

单位: 元

单位名称		河南润栾建筑工程有限公司																							
姓名		费海霞		个人编号		41032484521634		证件号码		410324197510253928															
性别		女		民族		汉族		出生日期		1975-10-25															
参加工作时间		2019-02-01		参保缴费时间		2019-02-01		建立个人账户时间		2019-02															
内部编号				缴费状态		参保缴费		截止计息年月		2025-12															
个人账户信息																									
缴费时间段		单位缴费划转账户		个人缴费划转账户		账户本息		账户累计月数		重复账户月数															
		本金	利息	本金	利息																				
201902-202512		0.00	0.00	20437.03	2610.09	23047.12	79	0																	
202601-至今		0.00	0.00	1532.40	0.00	1532.40	5	0																	
合计		0.00	0.00	21969.43	2610.09	24579.52	84	0																	
欠费信息																									
欠费月数		1		重复欠费月数		0		单位欠费金额		0.00		个人欠费本金		241.60		欠费本金合计		241.60							
个人历年缴费基数																									
1992年		1993年		1994年		1995年		1996年		1997年		1998年		1999年		2000年		2001年							
2002年		2003年		2004年		2005年		2006年		2007年		2008年		2009年		2010年		2011年							
2012年		2013年		2014年		2015年		2016年		2017年		2018年		2019年		2020年		2021年							
												2240.9		2745		3020		3197							
2022年		2023年		2024年																					
3409		3579		3756																					
个人历年各月缴费情况																									
年度	1月	2月	3月	4月	5月	6月	7月	8月	9月	10月	11月	12月	年度	1月	2月	3月	4月	5月	6月	7月	8月	9月	10月	11月	12月
1992													1993												
1994													1995												
1996													1997												
1998													1999												
2000													2001												
2002													2003												
2004													2005												
2006													2007												
2008													2009												
2010													2011												
2012													2013												
2014													2015												
2016													2017												
2018													2019		●	●	●	●	●	●	●	●	●	●	●
2020	●	▲	●	●	●	●	●	●	●	△	●	●	2021	●	●	●	●	●	●	●	●	●	●	●	●
2022	●	●	●	●	●	●	●	●	●	●	●	●	2023	●	▲	▲	●	●	●	●	▲	●	●	●	●
2024	●	●	▲	▲	▲	●	●	▲	●	●	●	●	2025	●	▲	●	●	●	●	●	●	●	●	●	●
2026	●	●	●	●	●								2027												

说明: “△”表示欠费、“▲”表示补缴、“●”表示当月缴费、“□”表示调入前外地转入。
人员基本信息为当前人员参保情况,个人账户信息、欠费信息、个人历年缴费基数、个人历年各月缴费情况查询范围为全省。如显示有重复缴费月数或重复欠费月数,说明您在多地存在重复参保。该表单黑白印章具有同等法律效力,可通过微信等第三方软件扫描单据上的二维码,查验单据的真伪。

打印日期: 2026-06-04



造价员：





根据《中华人民共和国劳动法》、《中华人民共和国劳动合同法》及有关规定，在平等自愿、协商一致的基础上，订立本劳动合同。

本合同一式两份，甲乙双方各执一份。

第一条 劳动合同期限

本合同为 固定 期限劳动合同。

本合同于 2018 年 8 月 1 日生效，其中试用期至 2018 年 9 月 1 日止。

本合同于 2021 年 8 月 1 日终止。

第二条 工作内容和要求

乙方同意根据甲方工作需要，安排 业务 岗位工作。

乙方工作应达到甲方岗位要求的标准，否则，甲方有权调整乙方的岗位及岗位津贴。

第三条 工作时间和休息、休假

甲方安排乙方每天工作不超过 8 小时，确保乙方每周休息不少于一天。

甲方按照国家相关规定安排乙方带薪年休和国家法定节假日休假。

第四条 劳动报酬

甲方每月 15 日前以货币形式支付乙方工资。

乙方基本工资标准为每月 2000 元，其中试用期工资为每月 1500 元。

第五条 保险福利

双方必须依照国家和地方有关规定参加社会保险。

女职工在孕期、产期、哺乳期的待遇按国家和地方有关规定执行。

第六条 规章制度

甲方应依法制定完善内部规章制度，包括工资、奖惩、安全生产、劳动纪律、职业培训、竞业限制等，对员工有计划地进行职业培训。

乙方应遵守劳动纪律和各项管理制度，如有违反甲方有权根据规章制度进行处理，直至解除本合同。

第七条 劳动保护和劳动条件

甲方根据国家相关规定为乙方提供劳动条件和必要劳动防护用品。

第八条 劳动合同的变更

甲方根据工作需要变更本合同约定内容的，需要与乙方协商一致，并填写《劳动合同变更书》。

《劳动合同变更书》由甲乙双方各执一份。

劳动合同书

甲方（用人单位名称）： 河南润泰建筑工程有限公司
法定代表人： 张斌
注册地址： 河南省洛阳市栾川县陶湾镇陶湾村



乙方（劳动者姓名）： 王梦茜 性别 女 出生年月 1993.12.20
身份证号： 410324199312200322 联系电话： 17638834227
身份证地址： 河南省栾川县栾川乡后坪村四组 38 号

续签劳动合同协议书

甲方：河南润栾建筑工程有限公司

乙方：王梦茜

甲方与乙方于 2018 年 8 月 1 日签订的 三 年期劳动合同，于 2021 年 8 月 1 日到期。

根据《中华人民共和国劳动法》，《中华人民共和国劳动合同法》，经甲乙双方平等协商，同意在原劳动合同的基础上续签劳动合同。

续签的劳动合同期限为：

- 1、固定期限：2021 年 8 月 1 日起至 2026 年 8 月 1 日止。
- 2、无固定期限：自 2021 年 8 月 1 日起至甲乙双方约定的终止条件出现时止。

续签的劳动合同其他约定事项：乙方的身份证地址：河南省栾川县栾川乡后坪村四组 38 号变更为河南省栾川县陶湾镇伊滨村张家门。

本续签劳动合同书一式二份，经甲乙双方签名（盖章）后生效，甲乙双方各执一份。

甲方：（盖章）

乙方：（签名或盖章）

王梦茜

法定代表人：（签名或盖章）

续签合同签订日期：2021 年 7 月 1 日

第九条 劳动合同的解除、终止

本劳动合同的解除、终止依照《中华人民共和国劳动合同法》第四章的规定执行。

第十条 甲乙双方约定的其他事项：

乙方有以下行为的，甲方有权即时与乙方解除劳动合同，并且不给任何经济补偿：

- 1、在从事公司业务工作中向客户索取回扣的；
- 2、泄露公司商业秘密；
- 3、受到公司三次（含三次）警告以上（含警告）处罚的；
- 4、乙方不能胜任工作，经过培训或者调整工作岗位，仍不能胜任工作的；
- 5、员工出现打骂同事、领导、客户等严重情形的；
- 6、累计旷工 5 日或连续旷工 3 日以上者。

甲方制定的《员工手册》及公司规章制度与本合同具有同等法律效力。

第十一条 劳动争议处理

甲乙双方因履行本合同发生争议，当事人可以依照相关法律法规规定进行调解或申请劳动仲裁。

第十二条 本合同未尽事宜或约定条款与今后国家和省、市政府有关规定相悖的，按有关规定执行。

甲方（盖章）

乙方（签名）王梦茜

签订时间：2018 年 8 月 1 日

表单验证号码117633915a245bda199f28e0522e29c



河南省城镇职工企业养老保险在职职工信息查询单

单位编号 410324130622

业务年度: 202605

单位: 元

单位名称		河南润泰建筑工程有限公司																							
姓名		王梦茜		个人编号		41032490036868		证件号码		410324199312200322															
性别		女		民族		汉族		出生日期		1993-12-20															
参加工作时间		2019-01-01		参保缴费时间		2019-01-01		建立个人账户时间		2019-01															
内部编号				缴费状态		参保缴费		截止计息年月		2025-12															
个人账户信息																									
缴费时间段		单位缴费划转账户		个人缴费划转账户		账户本息		账户累计月数		重复账户月数															
		本金	利息	本金	利息																				
201901-202512		0.00	0.00	22076.68	2953.04	25029.72	84	0																	
202601-至今		0.00	0.00	1532.40	0.00	1532.40	5	0																	
合计		0.00	0.00	23609.08	2953.04	26562.12	89	0																	
欠费信息																									
欠费月数		0		重复欠费月数		0		单位欠费金额		0.00															
								个人欠费本金		0.00															
								欠费本金合计		0.00															
个人历年缴费基数																									
1992年		1993年		1994年		1995年		1996年		1997年															
2002年		2003年		2004年		2005年		2006年		2007年															
2012年		2013年		2014年		2015年		2016年		2017年															
										2893.15															
2022年		2023年		2024年																					
3409		3579		3579																					
个人历年各月缴费情况																									
年度	1月	2月	3月	4月	5月	6月	7月	8月	9月	10月	11月	12月	年度	1月	2月	3月	4月	5月	6月	7月	8月	9月	10月	11月	12月
1992													1993												
1994													1995												
1996													1997												
1998													1999												
2000													2001												
2002													2003												
2004													2005												
2006													2007												
2008													2009												
2010													2011												
2012													2013												
2014													2015												
2016													2017												
2018													2019	●	▲	▲	●	●	●	●	●	●	●	●	●
2020	●	●	●	●	●	●	●	●	●	●	●	●	2021	●	●	●	●	●	●	●	●	●	●	●	●
2022	●	●	●	●	●	●	●	●	●	●	●	●	2023	●	●	●	●	●	●	●	●	●	●	●	●
2024	●	●	●	●	●	●	●	●	●	●	●	●	2025	●	●	●	●	●	●	●	●	●	●	●	●
2026	●	●	●	●	●	●	●	●	●	●	●	●	2027												

说明:“△”表示欠费、“▲”表示补缴、“●”表示当月缴费、“□”表示调入前外地转入。
人员基本信息为当前人员参保情况,个人账户信息、欠费信息、个人历年缴费基数、个人历年各月缴费情况查询范围为全省。如显示有重复缴费月数或重复欠费月数,说明您在多地存在重复参保。该表单黑白印章具有同等法律效力,可通过微信等第三方软件扫描单据上的二维码,查验单据的真伪。

打印日期: 2026-05-28



试验员:

297-308

7-1
刘志刚

姓名: 任新芳

身份证号: 410324197412102827

工作单位: 河南润荣建筑工程有限公司

查询网址: www.hncen.net

岗位名称: 试验员

证书编号: H41180020300134

发证时间: 从: 2018年10月24日 至: 2021年10月24日

发证单位: (公章)

• 1 •

• 2 •

继续教育记录

培训单位(盖章)

年 月 日

复检验证情况记录

复检验证结论

有效期

自: 持证人已完成2021年度
继续教育学习, 查询网址:
至: www.hncen.net

复检验证单位(盖章)

年 月 日

• 7 •

• 8 •

继续教育记录

持证人已完成2025年度
继续教育学习，查询网址：
www.hnccen.net

培训单位(盖章)
年 月 日

复检验证情况记录

复检验证结论

有效期

自：
至

复检验证单位(盖章)
年 月 日

• 9 •

继续教育记录

培训单位(盖章)
年 月 日

复检验证情况记录

复检验证结论

有效期

自：
至

复检验证单位(盖章)
年 月 日

• 10 •

姓名 任新芳
性别 女 民族 汉
出生 1974 年 12 月 10 日
住址 河南省栾川县石庙乡庄科
村九组 3 4 号

公民身份号码 410324197412102827

中华人民共和国
居民身份证

签发机关 栾川县公安局
有效期限 2018.04.20-2038.04.20

根据《中华人民共和国劳动法》、《中华人民共和国劳动合同法》及有关规定，在平等自愿、协商一致的基础上，订立本劳动合同。

本合同一式两份，甲乙双方各执一份。

第一条 劳动合同期限

本合同为_____固定_____期限劳动合同。

本合同于 2018 年 7 月 18 日生效，其中试用期至 2018 年 8 月 18 日止。

本合同于 2021 年 7 月 18 日终止。

第二条 工作内容和要求

乙方同意根据甲方工作需要，安排_____试验员_____岗位工作。

乙方工作应达到甲方岗位要求的标准，否则，甲方有权调整乙方的岗位及岗位津贴。

第三条 工作时间和休息、休假

甲方安排乙方每天工作不超过 8 小时，确保乙方每周休息不少于一天。

甲方按照国家相关规定安排乙方带薪年假和国家法定节假日休假。

第四条 劳动报酬

甲方每月 15 日前以货币形式支付乙方工资。

乙方基本工资标准为每月 1800 元，其中试用期工资为每月 1500 元。

第五条 保险福利

双方必须依照国家和地方有关规定参加社会保险。

女职工在孕期、产期、哺乳期的待遇按国家和地方有关规定执行。

第六条 规章制度

甲方应依法制定完善内部规章制度，包括工资、奖惩、安全、生产、劳动纪律、职业培训、竞业限制等，对员工有计划地进行职业培训。

乙方应遵守劳动纪律和各项规章制度，如有违反甲方有权根据规章制度进行处理，直至解除劳动合同。

第七条 劳动保护和劳动条件

甲方根据国家相关规定为乙方提供劳动条件和必要劳动防护用品。

第八条 劳动合同的变更

甲方根据工作需要变更本合同约定内容的，需要与乙方协商一致，并填写《劳动合同变更书》。

《劳动合同变更书》由甲乙双方各执一份。

劳动合同书

甲方（用人单位名称）：河南润栾建筑工程有限公司
法定代表人：张斌
注册地址：河南省洛阳市栾川县陶湾镇陶湾村

乙方（劳动者姓名）：任新芳 性别 女 出生年月 1974.12.10
身份证号：410324197412102827 联系电话：18317530778
身份证地址：河南省栾川县冷水镇冷水沟村北沟



续签劳动合同协议书

甲方：(单位) 河南润泰建筑工程有限公司

乙方：(员工) 任新芳

甲方与乙方于 2018 年 7 月 18 日签订的 三 年期劳动合同，于 2021 年 7 月 18 日到期。

根据《中华人民共和国劳动法》，《中华人民共和国劳动合同法》，经甲乙双方平等协商，同意在原劳动合同的基础上续签劳动合同。

续签的劳动合同期限为：

1、固定期限：2021 年 7 月 19 日起至 2026 年 7 月 18 日止。

2、无固定期限：自 年 月 日起至甲乙双方约定的终止条件出现时止。

续签的劳动合同其他约定事项：身份证地址：河南省栾川县冷水镇冷水沟村

北沟 更换为 河南省栾川县石庙乡庄科村九组 34 号

本续签劳动合同书一式二份，经甲乙双方签名（盖章）后生效，甲乙双方各执一份。

甲方：(单位盖章)

乙方：(签名或盖章) 任新芳

法定代表人：(签名或盖章)

或委托代理人：(签名或盖章)

续签合同签订日期：2021 年 6 月 20 日

第九条 劳动合同的解除、终止

本劳动合同的解除、终止依照《中华人民共和国劳动合同法》第四章的规定执行。

第十条 甲乙双方约定的其他事项：

乙方有以下行为的，甲方有权即时与乙方解除劳动合同，并且不给任何经济补偿：

1、在从事公司业务工作中向客户索取回扣的；

2、泄露公司商业秘密；

3、受到公司三次(含三次)警告以上(含警告)处罚的；

4、乙方不能胜任工作，经过培训或者调整工作岗位，仍不能胜任工作的；

5、员工出现打骂同事、领导、客户等严重情形的；

6、累计旷工 5 日或连续旷工 3 日以上者。

甲方制定的《员工手册》及公司规章制度与本合同具有同等法律效力。

第十一条 劳动争议处理

甲乙双方因履行本合同发生争议，当事人可以依照相关法律法规规定进行调解或申请劳动仲裁。

第十二条 本合同未尽事宜或约定条款与今后国家和省、市政府有关规定相悖的，按有关规定执行。

甲方(盖章)

乙方(签名) 任新芳

法定代表人(签名) 任新芳
签订时间：2018 年 7 月 18 日

表单验证号码50423bbb33d647fa8b83e9d46fc6e214



河南省城镇职工企业养老保险在职职工信息查询单

单位编号410324130622

业务年度: 202606

单位: 元

单位名称		河南润栾建筑工程有限公司																							
姓名	任新芳	个人编号	41032461117568		证件号码	410324197412102827																			
性别	女	民族	汉族		出生日期	1974-12-10																			
参加工作时间	2021-08-05		参保缴费时间	2021-08-05		建立个人账户时间	2021-08																		
内部编号		缴费状态	参保缴费		截止计息年月	2025-12																			
个人账户信息																									
缴费时间段	单位缴费划转账户		个人缴费划转账户		账户本息	账户累计月数	重复账户月数																		
	本金	利息	本金	利息																					
202109-202512	0.00	0.00	14833.12	850.65	15683.77	52	0																		
202601-至今	0.00	0.00	1532.40	0.00	1532.40	5	0																		
合计	0.00	0.00	16365.52	850.65	17216.17	57	0																		
欠费信息																									
欠费月数	0	重复欠费月数	0	单位欠费金额	0.00	个人欠费本金	0.00	欠费本金合计	0.00																
个人历年缴费基数																									
1992年	1993年	1994年	1995年	1996年	1997年	1998年	1999年	2000年	2001年																
2002年	2003年	2004年	2005年	2006年	2007年	2008年	2009年	2010年	2011年																
2012年	2013年	2014年	2015年	2016年	2017年	2018年	2019年	2020年	2021年																
									3197																
2022年	2023年	2024年																							
3517	3750	3579																							
个人历年各月缴费情况																									
年度	1月	2月	3月	4月	5月	6月	7月	8月	9月	10月	11月	12月	年度	1月	2月	3月	4月	5月	6月	7月	8月	9月	10月	11月	12月
1992													1993												
1994													1995												
1996													1997												
1998													1999												
2000													2001												
2002													2003												
2004													2005												
2006													2007												
2008													2009												
2010													2011												
2012													2013												
2014													2015												
2016													2017												
2018													2019												
2020													2021												
2022	▲	▲	●	▲	▲	▲	▲	▲	●	▲	▲	●	2023	▲	●	▲	▲	▲	▲	▲	●	●	●	●	●
2024	▲	▲	●	▲	●	●	●	●	●	●	●	●	2025	●	●	●	●	●	●	●	●	●	●	●	●
2026	●	●	●	●	●								2027												

说明: “△”表示欠费、“▲”表示补缴、“●”表示当月缴费、“□”表示调入前外地转入。
人员基本信息为当前人员参保情况,个人账户信息、欠费信息、个人历年缴费基数、个人历年各月缴费情况查询范围为全省。如显示有重复缴费月数或重复欠费月数,说明您在多地存在重复参保。该表单黑白印章具有同等法律效力,可通过微信等第三方软件扫描单据上的二维码,查验单据的真伪。

打印日期: 2026-06-05

